



Boletín Mensual

Turismo

Diciembre 2016

Contenido

| | Páginas | |
|----|---|-------|
| 1 | Introducción | 3 |
| 2 | Indicadores | 4 |
| 3 | Turismo Mundial | 5 |
| 4 | Llegadas y Salidas de Viajeros | 6 |
| 5 | Principales Orígenes | 7 |
| 6 | Principales Destinos de los Colombianos | 8 |
| 7 | Receptivo Total de Viajeros | 9-14 |
| 8 | Turismo Interno | 15-18 |
| 9 | Motivos de Viaje | 19 |
| 10 | Pasajeros aéreos Internacionales | 20-21 |
| 11 | Pasajeros aéreos Nacionales | 22 |
| 12 | Empleo y Ocupación en el sector | 23 |
| 13 | Pronóstico del sector | 24 |

Introducción



Se presentan los principales indicadores de turismo para Colombia, obteniendo la información de diversas fuentes tanto públicas como privadas.

Contiene cifras de turismo receptivo, emisor, interno y regional; incluyendo, motivos de viaje y rutas aéreas. También considera la situación del sector hotelero y el empleo del mismo.

Finalmente se realiza un pronóstico mensual junto con indicadores de competitividad anual, y se ofrece información de la posición del sector turismo en la economía.

Indicadores

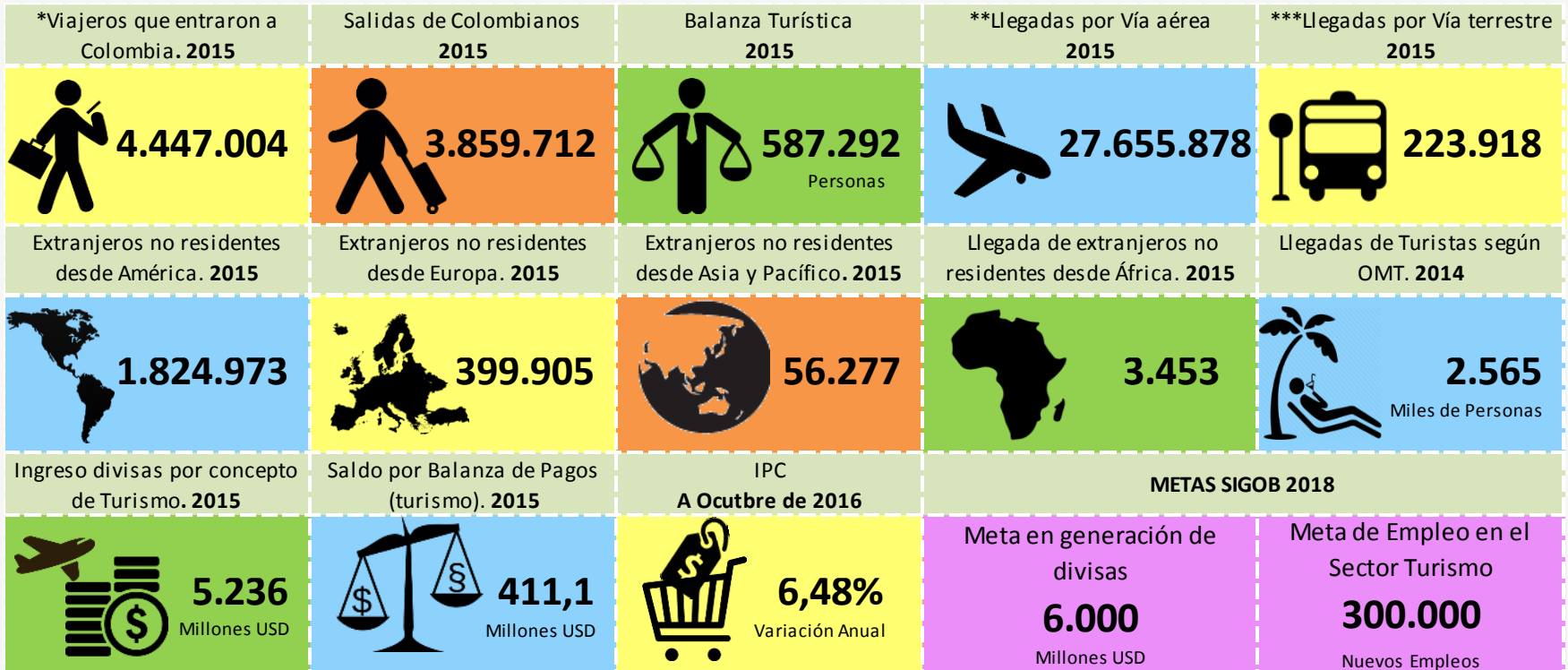

* Incluye extranjeros no residentes, colombianos residentes en el exterior, transfronterizos y cruceros internacionales.

** 22.238.027 son vuelos nacionales y 5.417.851 son llegadas de vuelos internacionales

*** Son llegadas de pasajeros extranjeros no residentes

Turismo Mundial

En 2014 la región que recibe el mayor número de turistas en el mundo es Europa, por su parte, Américas se encuentra en 3 lugar.

De los países de América, Colombia ocupa el 5° lugar con una participación de 0,23% del total de llegadas en el mundo.



Llegadas de Turistas Internacionales (Millones)

| | 2013 | 2014 | Var 14/13 |
|--------------------|---------|---------|-----------|
| Europa | 566,4 | 581,8 | 2,7% |
| Asia y el Pacífico | 249,8 | 263,3 | 5,4% |
| Américas | 167,5 | 181,0 | 8,1% |
| África | 54,4 | 55,7 | 2,4% |
| Oriente Medio | 48,4 | 51,0 | 5,4% |
| Mundo | 1.087,0 | 1.133,0 | 4,2% |

| | 2013 | 2014 | Var 14/13 |
|----------|------|------|-----------|
| Colombia | 2,29 | 2,57 | 12,11% |

Fuente: Organización Mundial del Turismo (OMT-UNWTO).

*Cifras tomadas del Panorama OMT del turismo Internacional

Llegadas de extranjeros a Colombia

Durante el mes de Diciembre, las llegadas de extranjeros crecieron 9,02% respecto al mismo mes del año anterior. En lo corrido del año aumentaron 13,32%, lo que implica un incremento de 304.715 viajeros.

| | 2015 | 2016 | Var 16/15 |
|----------------|------------------|------------------|---------------|
| Diciembre | 229.762 | 250.496 | 9,02% |
| Ene-Dic | 2.288.342 | 2.593.057 | 13,32% |

Fuente: Migración Colombia, cálculos OEE

Salida de Colombianos al Exterior

En Diciembre, el número de colombianos que salieron del país aumentó 13,56%; es decir que salieron 46.653 viajeros más respecto al año anterior. En lo corrido del año se registró una caída de 66.079 viajeros respecto a 2015, teniendo un total de 3.793.633 salidas en 2016.

| | 2015 | 2016 | Var 16/15 |
|----------------|------------------|------------------|---------------|
| Diciembre | 344.052 | 390.705 | 13,56% |
| Ene-Dic | 3.859.712 | 3.793.633 | -1,71% |

Fuente: Migración Colombia, cálculos OEE

Principales Orígenes

En lo corrido del año, Estados Unidos, Venezuela, y Brasil, fueron los países con mayor contribución a las llegadas de extranjeros, participando con (19,2%), (13,6%) y (7,0%) respectivamente.

Principales Orígenes - Ene-Dic. (Part %)



ESTADOS UNIDOS

→ **19,2%**



VENEZUELA

→ **13,6%** = **39,8%**



BRASIL

→ **7,0%**

| País | 2015 | | 2016 | | Ene-Dic % Var |
|-----------------|------------------|---------------|------------------|---------------|------------------|
| | Ene-Dic | Diciembre | Ene-Dic | Diciembre | |
| Estados Unidos | 445.433 | 58.373 | 498.960 | 52.238 | 12,0% |
| Venezuela | 305.376 | 25.196 | 352.392 | 40.760 | 15,4% |
| Brasil | 137.953 | 13.513 | 181.852 | 14.720 | 31,8% |
| Ecuador | 151.685 | 15.673 | 167.121 | 15.053 | 10,2% |
| México | 147.196 | 12.973 | 158.975 | 13.230 | 8,0% |
| Perú | 134.286 | 9.899 | 140.055 | 9.731 | 4,3% |
| Argentina | 125.528 | 10.376 | 135.151 | 12.472 | 7,7% |
| Chile | 110.442 | 7.768 | 127.271 | 9.398 | 15,2% |
| España | 101.901 | 9.725 | 104.623 | 10.567 | 2,7% |
| Panamá | 68.920 | 7.016 | 103.014 | 8.874 | 49,5% |
| Resto de países | 559.622 | 59.250 | 623.643 | 63.453 | 11,4% |
| Total | 2.288.342 | 229762 | 2.593.057 | 250496 | 13,32% |

Fuente: Migración Colombia, cálculos OEE

*Número de viajeros por país de origen. Cifras organizadas año corrido, ultimo año.

Principales destinos de los colombianos

En lo corrido del año, los principales destinos de los colombianos sobre el total de salidas fueron: Estados Unidos (34,02%), Panamá (10,77%) y México (9,68%).

| País | 2015 | | 2016 | | Ene-Dic |
|----------------------|------------------|----------------|------------------|----------------|--------------|
| | Ene-Dic | Diciembre | Ene-Dic | Diciembre | % Var |
| Estados Unidos | 1.255.744 | 131.938 | 1.290.476 | 132.280 | 2,77% |
| Panamá | 406.336 | 38.192 | 408.499 | 39.089 | 0,5% |
| México | 352.726 | 34.748 | 367.190 | 40.324 | 4,1% |
| España | 221.079 | 21.200 | 318.545 | 31.335 | 44,1% |
| Ecuador | 319.716 | 27.402 | 286.376 | 27.966 | -10,4% |
| Perú | 138.560 | 12.184 | 150.400 | 15.830 | 8,5% |
| Chile | 100.944 | 9.502 | 114.022 | 12.890 | 13,0% |
| Venezuela | 371.155 | 5.070 | 109.578 | 17.591 | -70,5% |
| Brasil | 87.367 | 8.490 | 89.798 | 7.231 | 2,8% |
| República Dominicana | 67.469 | 9.436 | 81.332 | 9.185 | 20,5% |
| Resto de países | 538.616 | 45.890 | 577.417 | 56.984 | 7,2% |
| Total | 3.859.712 | 344.052 | 3.793.633 | 390.705 | -1,7% |

Fuente: Migración Colombia, cálculos OEE

*Número de colombianos que salen del país. Cifras organizadas al último año.

Principales Destinos - Ene-Dic. (Part %)

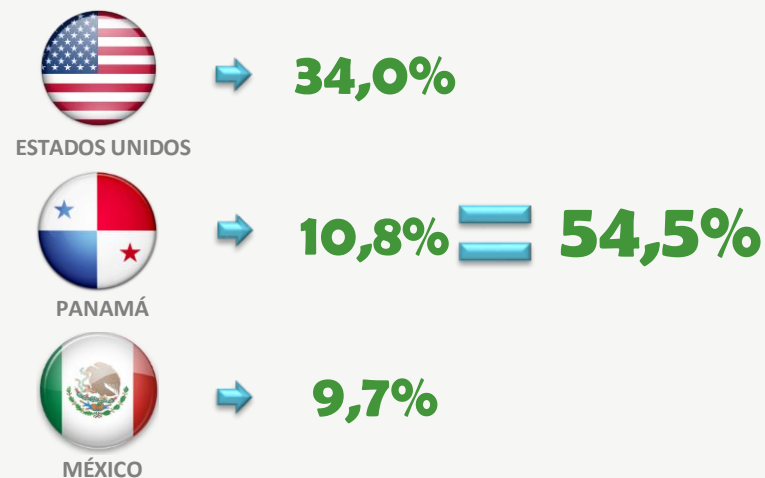

Receptivo Total de Viajeros

(Diciembre 2016)



En el mes de Diciembre, el receptivo total de viajeros fue mayor en 94.410 viajeros, lo que representa un aumento de 20,0%.

Los grupos de viajeros más representativos en el mes fueron: Extranjeros no Residentes (44,3%), seguido de Colombianos Residentes en el Exterior (24,5%) y Transfronterizos (21,0%).



Fuente: Migración Colombia y Puertos Nacionales. Cálculos OEE y Viceministerio de Turismo

Receptivo Total de Viajeros

(Año Corrido)

Durante el periodo Ene-Dic el receptivo total de viajeros fue de 5.092.052, creciendo 14,5% en comparación con el año anterior, es decir que llegaron 645.606 viajeros más que en 2015.

Los viajeros clasificados como Extranjeros no residentes y Transfronterizos, son los más representativos para el periodo, participando con un 50,9% y 28,9% respectivamente; seguido de Colombianos residentes exterior con 14,2%.



| | | 2015 | 2016 | Var (%) |
|-----------|---------------------------------|------------------|------------------|--------------|
| Diciembre | Extranjeros no residentes | 229.762 | 250.496 | 9,0% |
| | Colombianos residentes exterior | 133.638 | 138.273 | 3,5% |
| | Cruceros internacionales* | 52.116 | 58.117 | 11,5% |
| | Transfronterizos | 55.574 | 118.614 | 113,4% |
| | Total | 471.090 | 565.500 | 20,0% |
| Ene-Dic | Extranjeros no residentes | 2.288.342 | 2.593.057 | 13,3% |
| | Colombianos residentes exterior | 689.280 | 724.302 | 5,1% |
| | Cruceros internacionales* | 272.206 | 303.582 | 11,5% |
| | Transfronterizos | 1.196.618 | 1.471.111 | 22,9% |
| | Total | 4.446.446 | 5.092.052 | 14,5% |

Fuente: Migración Colombia, Puertos marítimos, Viceministerio de turismo. Cálculos OEE.

* La cifra de cruceros internacionales corresponde al número de pasajeros

Viajeros Extranjeros no residentes

(Receptivo total de viajeros)

| Tipo de Visa | 2015 | 2016 | | Ene-Dic | |
|--------------|------------------|------------------|----------------|-------------|--------|
| | Ene-Dic | Ene-Dic | Diciembre | % Var | % Part |
| NOTUR | 182.109 | 192.286 | 14.749 | 5,6% | 9,1% |
| TUR | 1.876.471 | 1.921.144 | 214.382 | 2,4% | 90,9% |
| Total | 2.058.580 | 2.113.430 | 229.131 | 2,7% | |

Fuente: Migración Colombia, cálculos OEE

Durante el mes de Diciembre, el receptivo de viajeros no residentes por tipo de visa TUR y NOTUR representó el 93,6% y 6,4% respectivamente del total de viajeros.

Para el periodo Ene-Dic de 2016 el tipo de visa turística registró un incremento de 2,4%, mientras que visa no turística creció 5,6% respecto al año anterior.

Durante Ene-Dic, del total de llegadas de extranjeros no residentes, se registró que 1.515.125 viajeros eran hombres y 1.075.148 mujeres, creciendo 10,9% y 16,6% respectivamente, comparado con el año anterior.

Llegadas de extranjeros no residentes por género.
Ene-Dic 2016

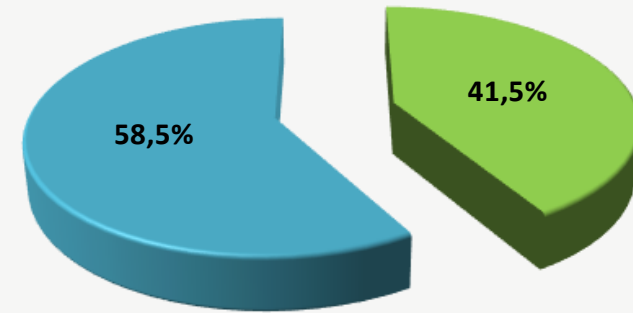

■ Mujeres ■ Hombres

Fuente: Migración Colombia, cálculos OEE

*La participación corresponde al año corrido

Departamento de destino

(Extranjeros no residentes)

Crecimiento de los 10 departamentos más representativos en el periodo

○ Departamentos de mayor crecimiento:

- Nariño: 41,0%
- Antioquia: 22,2%
- Bolívar: 22,1%

○ Departamentos de menor crecimiento:

- Norte de Santander: 4,0%
- Bogotá, D.C.: 5,7%
- Magdalena: 6,1%

○ Crecimiento total del periodo: 13,2%

| Departamento | 2015 | 2016 | | Ene-Dic |
|--------------------------|------------------|------------------|----------------|---------|
| | Ene-Dic | Ene-Dic | Diciembre | % Part |
| Bogotá, D.C. | 1.146.405 | 1.211.184 | 109.629 | 46,8% |
| Bolívar | 300.707 | 367.222 | 30.604 | 14,2% |
| Antioquia | 279.950 | 342.028 | 35.274 | 13,2% |
| Valle del Cauca | 176.398 | 197.732 | 25.388 | 7,6% |
| San Andrés y Providencia | 91.325 | 101.579 | 7.143 | 3,9% |
| Atlántico | 64.410 | 72.525 | 8.664 | 2,8% |
| Norte de Santander | 42.355 | 44.035 | 5.567 | 1,7% |
| Nariño | 24.257 | 34.197 | 4.481 | 1,3% |
| Magdalena | 26.437 | 28.051 | 2.933 | 1,1% |
| Risaralda | 22.835 | 25.380 | 4.481 | 1,0% |
| Otros | 113.263 | 166.340 | 16.332 | 6,4% |
| Total | 2.288.342 | 2.590.273 | 250.496 | |

Fuente: Migración Colombia, cálculos OEE.

Cifras organizadas último año corrido

Colombianos residentes en el exterior

(Receptivo Total de Viajeros)



Durante Ene-Dic de 2016, de los 10 principales países de residencia, Chile (24,1%) y Canadá (9,1%) registraron el mayor crecimiento, seguido de Estados Unidos (8,6%).

En total, la llegada de colombianos residentes en el exterior aumentó 5,1% durante los estos meses del año.



| País | 2015 | 2016 | | Ene-Dic |
|----------------|----------------|----------------|----------------|---------|
| | Ene-Dic | Ene-Dic | Diciembre | % Part |
| Estados Unidos | 331.414 | 359.805 | 55.631 | 49,7% |
| España | 66.771 | 63.301 | 12.809 | 8,7% |
| Panamá | 41.560 | 43.954 | 8.312 | 6,1% |
| Canadá | 26.378 | 28.779 | 7.436 | 4,0% |
| Chile | 21.655 | 26.881 | 8.017 | 3,7% |
| México | 22.370 | 23.688 | 5.483 | 3,3% |
| Venezuela | 31.009 | 23.548 | 3.903 | 3,3% |
| Ecuador | 21.405 | 21.329 | 3.416 | 2,9% |
| Argentina | 15.664 | 16.879 | 6.352 | 2,3% |
| Reino Unido | 12.977 | 13.211 | 3.118 | 1,8% |
| Otros | 98.077 | 102.927 | 23.796 | 14,2% |
| Total | 689.280 | 724.302 | 138.273 | |

Fuente: Migración Colombia, cálculos OEE

*Número de colombianos que ingresan a Colombia por país de residencia. Cifras organizadas por año corrido del ultimo año.

Cruceros Internacionales

(Receptivo total de viajeros)

| | | 2015 | 2016 | | Ene-Dic | |
|--------|--------------------------|----------------|----------------|---------------|--------------|--------|
| | | Ene-Dic | Ene-Dic | Diciembre | % Var | % Part |
| Puerto | San Andrés y Providencia | 7 | 1 | - | -85,7% | 0,5% |
| | Cartagena | 173 | 190 | 34 | 9,8% | 91,8% |
| | Santa Marta | 12 | 16 | 1 | 33,3% | 8% |
| | Total Cruceros | 192 | 207 | 35 | 7,8% | |
| Puerto | San Andrés y Providencia | 2.149 | 83 | - | -96,1% | 0,0% |
| | Cartagena | 259.084 | 289.331 | 57.933 | 11,7% | 95,3% |
| | Santa Marta | 10.973 | 14.168 | 184 | 29,1% | 5% |
| | Total Pasajeros | 272.206 | 303.582 | 58.117 | 11,5% | |

Fuente: Puertos de Cartagena, Santa Marta y San Andrés y Providencia, cálculos OEE

*Se presenta el número de Cruceros que pasan por los principales puertos de Colombia y se discrimina por la cantidad de pasajeros en tránsito.

**Para Noviembre sólo se reporta información del Puerto de Santa Marta.

Durante Diciembre se reportó un total de 35 cruceros internacionales con 58117 pasajeros.

En lo acumulado del año han llegado 207 cruceros, con un total de 303.582 pasajeros. Siendo Cartagena el puerto de mayor flujo de cruceros y pasajeros.

Turismo Interno

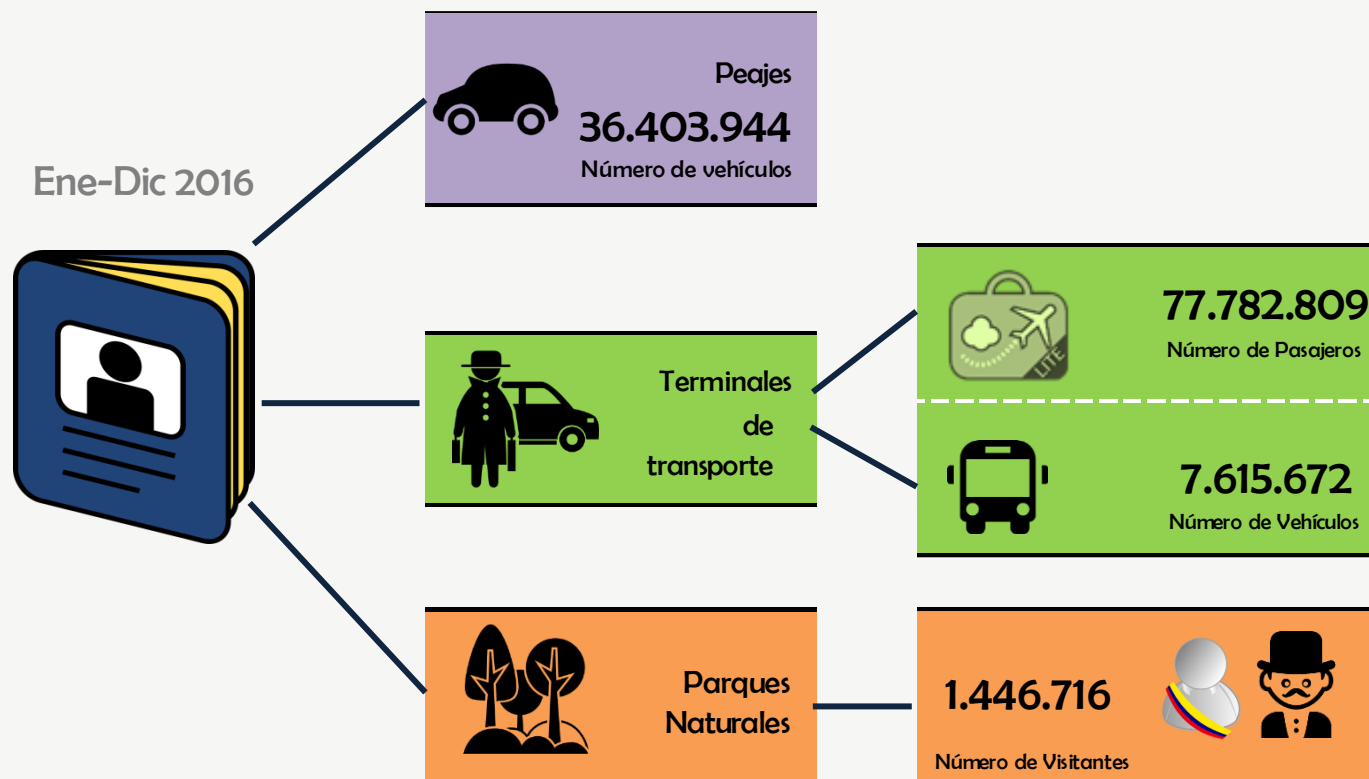

Fuente: INVIAS, Terminales, Parques Nacionales. Cálculos OEE.

Principales Peajes

(Turismo Interno)

En Diciembre transitaron en total 1.780.459 vehículos por los peajes del país.

Para el periodo Ene-Dic transitaron 36.403.944 vehículos, siendo Cundinamarca (30,2%), Santander (14,9%) y Antioquia (11,5%) los departamentos más representativos.

En total se registró una caída de -25,3% en el flujo de vehículos en lo corrido del año.

Flujo de Vehículos por departamento. Ene-Dic 2015 - 2016

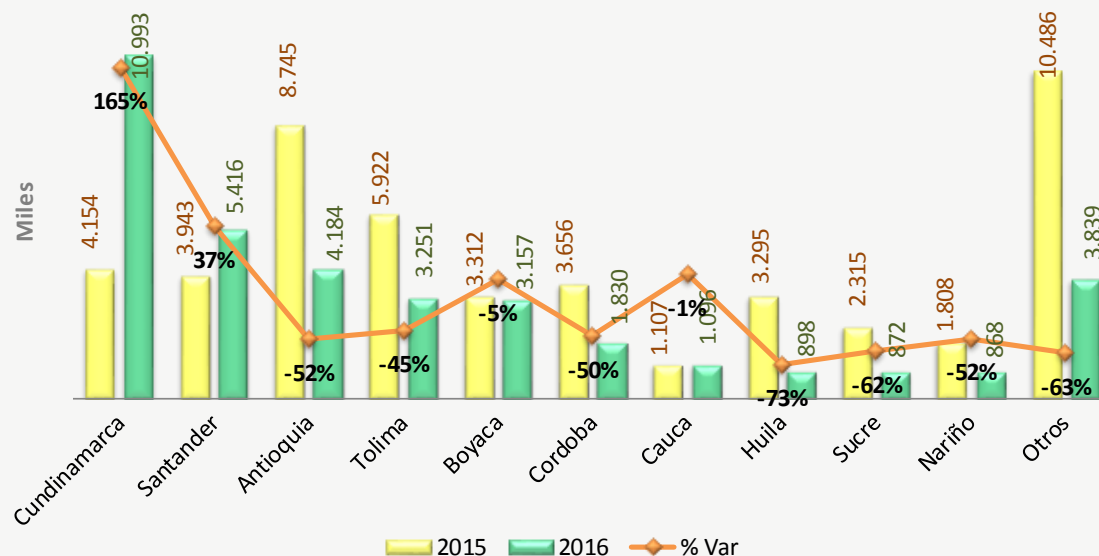

Fuente: INVIAS, cálculos OEE. Cifras organizadas por último mes registrado de 2015.

Terminales de Transporte

(Turismo Interno)



Número de vehículos que salen de los principales terminales

| Departamento | 2015 | 2016 | | Ene-Dic | % Var |
|-----------------|-------------------|------------------|----------------|---------------|-------|
| | Ene-Dic | Ene-Dic | Diciembre | | |
| Valle del Cauca | 1.633.895 | 1.630.134 | 145.267 | -0,2% | |
| Antioquia | 1.314.410 | 976.250 | 120.926 | -25,7% | |
| Huila | 983.509 | 586.089 | 59.774 | -40,4% | |
| Quindío | 719.014 | 559.333 | 75.297 | -22,2% | |
| Nariño | 665.101 | 530.931 | 62.770 | -20,2% | |
| Otros | 5.639.036 | 3.332.935 | 503.206 | -40,9% | |
| Total | 10.954.965 | 7.615.672 | 967.240 | -30,5% | |

Fuente: Terminales de Transporte, cálculos OEE. Cifras organizadas último mes

*Para Diciembre de las 28 terminales, se omiten 14 terminales en el mes ya que no se registraron datos

La caída que se presenta en el flujo de vehículos y pasajeros se debe a que en Diciembre solamente se reportan 15 de las 28 en total.

En el mes de Diciembre en total se movilizaron 5.652.669 pasajeros por las principales terminales del país.

Las terminales con mayor circulación de pasajeros fueron:

Durante Ene-Dic (77.782.809)

- Valle del Cauca: 14.553.585
- Antioquia: 12.227.666
- Huila: 7.302.509

Ecoturismo

(Turismo Interno)

Parques naturales más visitados del país:

- Parque Corales del Rosario .
846.164 personas: (58,5%)
- Parque Tayrona .
391.442 personas: (27,1%)
- Parque Nevados.
39.904 personas: (2,8%)



Total de visitantes a parques naturales

| | | 2015 | 2016 | %Var 16/15 |
|-------------|-------------------|-------------|-------------|------------|
| Mensual | Visitantes | | | |
| | Noviembre | 48.528 | 98.204 | 102,4% |
| | Diciembre | 110.882 | 148.959 | 34,3% |
| | % Var Mensual | 128,5% | 51,7% | |
| Año Corrido | | 2015 | 2016 | |
| | Ene-Nov | 858.910 | 1.297.757 | 51,1% |
| | Ene-Dic | 969.792 | 1.446.716 | 49,2% |

Fuente: Parques Naturales Nacionales, Cálculos OEE

Nota: Se ajustan cifras del primer semestre de 2016. Cifras a Noviembre

Motivos de Viaje

A partir de los datos de Migración Colombia, el motivo de viaje de mayor participación fue: Vacaciones, recreo y ocio 72,3% seguido de Negocios y motivos profesionales 15,8%. En lo corrido del año se presenta un crecimiento de 13,3% de llegadas respecto al año anterior.



Motivos de Viaje- Clasificación Migración Colombia

| Motivo | 2015 | | 2016 | | Ene-Dic % Var |
|------------------------------------|------------------|------------------|----------------|--------------|------------------|
| | Ene-Dic | Ene-Dic | Diciembre | | |
| 1_Vacaciones, recreo y ocio | 1.617.594 | 1.874.843 | 212.567 | 15,9% | |
| 9_Negocios y motivos profesionales | 414.094 | 409.441 | 19.439 | -1,1% | |
| 8_Otros motivos | 182.230 | 231.398 | 14.881 | 27,0% | |
| 3_Educación y formación | 53.731 | 58.165 | 2.260 | 8,3% | |
| 4_Salud y atención médica | 10.423 | 14.339 | 1.016 | 37,6% | |
| 7_Tránsito | 8.487 | 3.302 | 244 | -61,1% | |
| 5_Religión y peregrinaciones | 1.783 | 1.569 | 89 | -12,0% | |
| 10_Trabajo | - | - | - | - | |
| 2_Visitas a familiares y amigos | - | - | - | - | |
| 6_Compras | - | - | - | - | |
| Total | 2.288.342 | 2.593.057 | 250.496 | 13,3% | |

Fuente: Migración Colombia. Extranjeros no residentes. Cifras organizadas acumulado último año.

Según el DANE, los motivos de viaje más representativos en lo corrido del año 2016 fueron Negocios y Ocio. Sin embargo, los motivos que cayeron comparado con 2015 fueron Ocio (9,2%) y Salud (0,3%).



Motivos de Viaje- clasificación DANE - Ene-Dic 2016

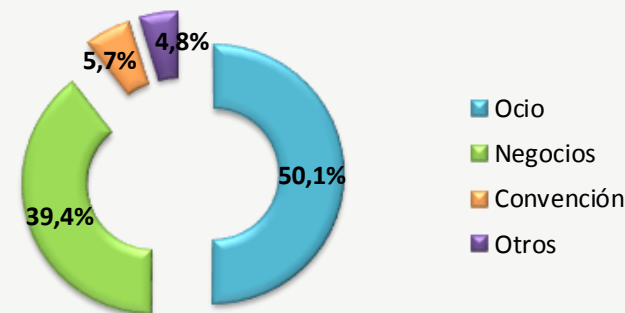

Fuente: Muestra mensual Hotelera (MMH)-DANE. Huespedes no residentes

*Otros motivos incluyen amercos y salud, las cifras se presentan año corrido

Pasajeros Aéreos Internacionales

(Llegadas de vuelos Internacionales por principales aeropuertos)

| Aeropuerto | 2015 | 2016 | Ene-Dic | |
|----------------------------------|------------------|------------------|---------|-------------|
| | Ene-Dic | Ene-Dic | % Part | % Var |
| Bogota - Eldorado | 3.675.120 | 3.800.839 | 65,3% | 3,4% |
| Rionegro - Jose M. Cordova | 652.938 | 770.326 | 13,2% | 18,0% |
| Cali - Alfonso Bonilla Aragon | 429.009 | 468.841 | 8,1% | 9,3% |
| Cartagena - Rafael Nuñez | 261.067 | 327.164 | 5,6% | 25,3% |
| Barranquilla-E. Cortissoz | 134.694 | 153.454 | 2,6% | 13,9% |
| Pereira - Matecañas | 89.636 | 100.925 | 1,7% | 12,6% |
| San Andres-Gustavo Rojas Pinilla | 46.968 | 58.530 | 1,0% | 24,6% |
| Armenia - El Eden | 27.687 | 43.698 | 0,8% | 57,8% |
| Bucaramanga - Palonegro | 44.679 | 36.480 | 0,6% | -18,4% |
| Cucuta - Camilo Daza | 21.224 | 15.363 | 0,3% | -27,6% |
| Otros | 34.829 | 44.017 | 0,8% | 26,4% |
| Total | 5.417.851 | 5.819.637 | | 7,4% |

Fuente: Aeronautica Civil, Cálculos OEE. La cifra corresponde a la suma de llegadas regulares de cada mes. Cifras organizadas acumulado último año.

El aeropuerto con mayor crecimiento en el número de llegadas internacionales correspondió a la ciudad de Armenia - El Eden (57,8%). Por su parte, el Aeropuerto de Cucuta - Camilo Daza presentó una caída de (27,6%)

Pasajeros Aéreos Internacionales

(Principales rutas por ciudad)

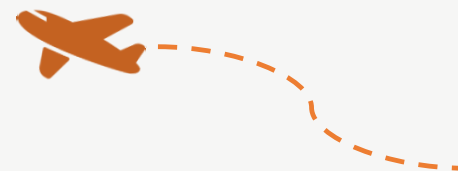

Las rutas más frecuentes, de acuerdo a llegadas de vuelos internacionales, son hacia Ciudad de Panamá, Miami y Madrid

Sin embargo, en lo corrido del año llegaron menos pasajeros provenientes de Ciudad de Panamá (7,6%), Miami (20,4%), Madrid(14,2%), Lima(24,8%) y Ft Lauderdale(24,8%).

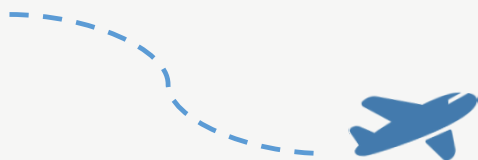

Rutas por ciudades aereos internacionales

| Ciudad | 2015 | 2016 | Ene-Dic | |
|------------------|------------------|------------------|---------|---------------|
| | Ene-Dic | Ene-Dic | % Part | % Var |
| Ciudad de Panamá | 792.578 | 732.451 | 12,6% | -7,6% |
| Miami | 565.472 | 450.038 | 7,7% | -20,4% |
| Madrid | 284.280 | 243.923 | 4,2% | -14,2% |
| Lima | 303.973 | 228.512 | 3,9% | -24,8% |
| Ft Lauderdale | 300.796 | 226.180 | 3,9% | -24,8% |
| Otros | 3.169.253 | 2.871.846 | 49,3% | -9,4% |
| Total | 5.416.352 | 4.752.950 | | -12,2% |

Fuente: Aeronautica Civil, Cálculos OEE. Cifras organizadas acumulado último año

Pasajeros Aéreos Nacionales

Los aeropuertos que registraron el mayor crecimiento durante Ene-Dic de 2016 fueron:

- Bolívar (10,8%)
- Antioquia (9,1%)
- Valle Del Cauca (8,7%)
- San Andrés Y Providencia (8,3%)

| Aeropuerto | 2015 | 2016 | Ene-Dic | |
|----------------------------------|-------------------|-------------------|---------|-------|
| | Ene-Dic | Ene-Dic | % Part | % Var |
| Bogota - Eldorado | 8.190.884 | 8.430.291 | 36% | 2,9% |
| Rionegro - Jose M. Cordova | 2.615.858 | 2.854.360 | 12% | 9,1% |
| Cali - Alfonso Bonilla Aragon | 1.961.150 | 2.130.953 | 9% | 8,7% |
| Cartagena - Rafael Nuñez | 1.645.804 | 1.823.118 | 8% | 10,8% |
| Barranquilla-E. Cortissoz | 1.204.941 | 1.276.496 | 6% | 5,9% |
| San Andres-Gustavo Rojas Pinilla | 756.492 | 819.502 | 4% | 8,3% |
| Bucaramanga - Palonegro | 857.418 | 814.797 | 4% | -5,0% |
| Santa Marta - Simon Bolivar | 715.483 | 749.413 | 3% | 4,7% |
| Pereira - Matecañas | 651.190 | 633.573 | 3% | -2,7% |
| Medellin - Olaya Herrera | 515.248 | 518.248 | 2% | 0,6% |
| Otros Aeropuertos | 3.123.559 | 3.127.817 | 13% | |
| Total | 22.238.027 | 23.178.568 | | - |

Fuente: Aeronautica Civil, Cálculos OEE. La cifra corresponde a la suma de llegadas regulares de cada mes. Cifras organizadas acumulado último año.

Empleo y Ocupación Hotelera

Según COTELCO, el porcentaje de habitaciones ocupadas en Ene-Dic de 2016 fue de (49,7%), siendo San Andrés y Providencia el departamento con mayor ocupación (8197,2%). Por su parte, la ocupación hotelera registrada por el DANE durante Ene-Dic fue 55,6%

Ocupación Hotelera - Cotelco

| Departamento | 2015 | 2016 | Diciembre | |
|--------------------------|--------------|--------------|--------------|-------------|
| | Ene-Dic | Ene-Dic | Diciembre | Var (pp) |
| San Andrés y Providencia | 77,5 | 82,0 | 77,9% | 4,5% |
| Antioquia | 64,4 | 70,6 | 65,2% | 6,2% |
| Bolívar | 56,9 | 63,1 | 57,6% | 6,2% |
| Total (1) | 49,7% | 49,7% | 46,7% | 0,0% |

Ocupación Hotelera -Dane (MMH)

| Total (2) | 2015 | 2016 | Ene-Dic |
|-----------|---------|---------|----------|
| | Ene-Dic | Ene-Dic | Var (pp) |
| | 53,6% | 55,6% | 2,1% |

Fuente: DANE, Cotelco

(1) Cifras según la muestra de COTELCO. (2) Cifras según DANE

**pp: Puntos porcentuales

Para Oct-Dic de 2016, el empleo del sector creció 1,7%; su participación fue de 27,8% sobre el total de ocupados. Por su parte durante Ene-Dic del mismo año, la Var. Anual de personas ocupadas cayó -1,5 p.p, siendo 3,6% en 2015 y 2,2% en 2016.

Empleo en el Sector - Trim móvil Oct-Dic

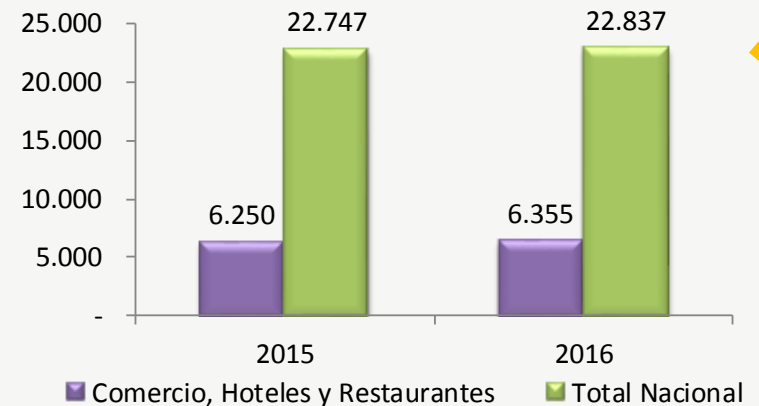

Fuente: DANE, MMH y Gran encuesta integrada de los hogares.

Pronósticos del Sector

Pronóstico de Ingreso de Divisas por Balanza de pagos del sector

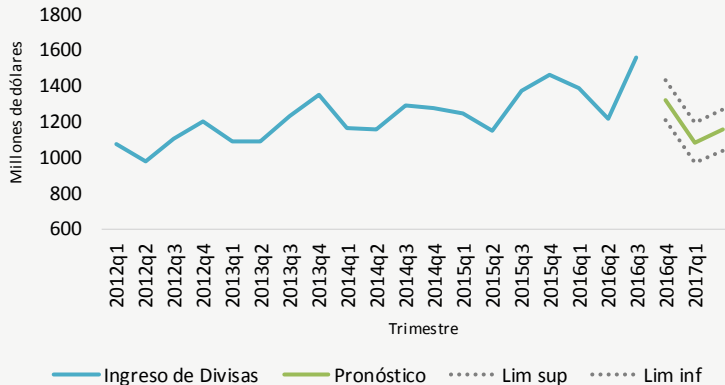

Se espera que los ingresos por concepto de turismo en IV Tr 2016 sea de US\$ 1.319 millones, a través de los rubros de transporte de pasajeros y viajes. En el II Tr del año, estos rubros fueron el 2° generador de divisas en el país después de petróleo.

Fuente: Banco de la República. Estimación Oficina de Estudios Económicos (OEE)- MinCIT

En cuanto al número de entradas de extranjeros no residentes, se espera que para enero 2017 lleguen 212.385 viajeros, lo que indica un aumento del 5,3% respecto al mismo mes del año anterior, y una caída de 15,2% respecto a diciembre de 2016.

Pronóstico de Viajeros Extranjeros no Residentes

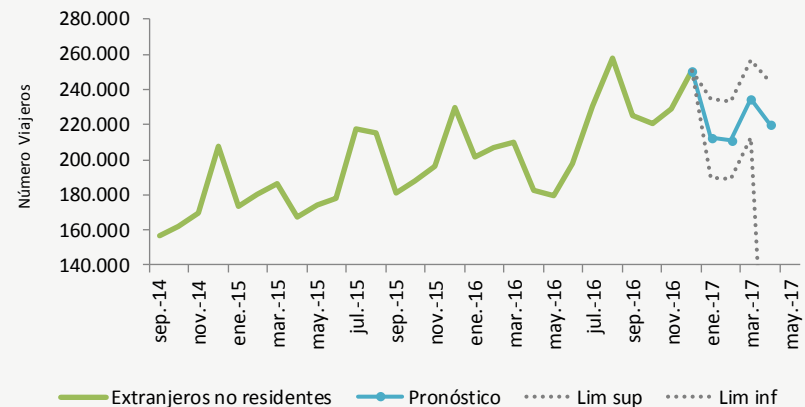

Fuente: Migración Colombia. Estimación Oficina de Estudios Económicos (OEE)- MinCIT



Gracias

Oficina de Estudios Económicos

Lorena Andrea López Barrera



llopezb@mincit.gov.co

